

# Studentenactiviteiten

Hoe ondersteuning krijgen voor je  
activiteit voor medestudenten?

2010-2011

stuyo howest  
studentenvoorzieningen

stuyo howest  
studentenvoorzieningen

Deze brochure geldt voor het academiejaar 2010-2011. Studenten kunnen altijd suggesties geven om de inhoud ervan te verbeteren daar deze brochure elk jaar voor herziening vatbaar is.

## 1. Inleiding

In het beleidsplan 2006-2010 van Stuvo Howest staat onder de noemer operationele doelstellingen (punt 9) het volgende:

### *Organiseren of steunen van **initiatieven op sportief en cultureel vlak***

#### Algemeen

*Stuvo Howest zal actief blijven op verschillende terreinen door het ondersteunen en stimuleren van initiatieven. Ook in het kader van het concept Studentenstad kunnen sportieve en culturele activiteiten ondersteund worden.*

*Stuvo Howest organiseert zelf geen activiteiten. Ze kan studenten zowel logistiek, financieel, adviserend als informerend bijstaan bij de organisatie van activiteiten. Stuvo Howest legt criteria vast voor de ondersteuning van de activiteiten van de studentenorganisaties.*

#### Sportieve activiteiten

*Stuvo Howest werkt een eigen sportbeleid uit. Hierbij ligt de klemtoon op de vraag van studenten. Er zal zowel op recreatief als competitief vlak gewerkt worden. Stuvo Howest zoekt hiervoor partners in de hogeschool, de associatie, bij studentenclubs, de Vlaamse Studentensportfederatie, stadsbestuur...*

*Studenten kunnen hun interesse in bepaalde sporten melden via een online sportfiche op de website van Stuvo Howest.*

#### Culturele activiteiten

*De ondersteuning van culturele activiteiten kan gebeuren via de studentenorganisaties en in het kader van het concept Studentenstad. In de studentensteden worden cultuurcheques verspreid. Hierdoor kunnen studenten aan verminderd tarief voorstellingen bijwonen.*

Momenteel ondersteunt Stuvo Howest zowel studentenorganisaties als studentenactiviteiten.

## **2. Ondersteuning activiteiten**

Elke student (of groep studenten) van de Hogeschool West-Vlaanderen kan een aanvraag indienen bij Stuvo Howest voor een toelage om een activiteit te ondersteunen. Hier zijn echter enkele voorwaarden aan verbonden:

- De activiteit moet openstaan voor alle studenten van de hogeschool.
- De activiteit mag geen winstgevend oogmerk hebben.
- Het moet gaan om een sportieve en/of culturele activiteit.
- De activiteit mag niet studiegebonden zijn.
- De activiteit moet duidelijk openbaar gemaakt worden (flyers, affiches, ...) en het logo van Stuvo Howest moet duidelijk vermeld worden.
- Voor winstgevende activiteiten kan enkel prefinanciering gevraagd worden, ondersteund met een duidelijk contract.

In bijlage vind je een overzicht van de verschillende activiteiten. Er wordt vermeld wat de bijdrage van de student en de bijdrage van Stuvo Howest is. Deze lijst is niet exhaustief en kan aangevuld en aangepast worden. Suggesties zijn altijd welkom.

| ACTIVITEIT | BIJDRAGE STUDENT | TOTAALPRIJS ACTIVITEIT | OPMERKINGEN |
|------------|------------------|------------------------|-------------|
|------------|------------------|------------------------|-------------|

| <b>SPORT</b>           |                      |         |   |
|------------------------|----------------------|---------|---|
| Zwemmen (zwembad)      | 1,00 €               | 2,00 €  |   |
| Zwemmen (sunparks)     | 4,00 €               | 14,00 € |   |
| Fitness                | 3,00 €               | 10,00 € |   |
| Muurklimmen            | 4,00 €               | 14,00 € |   |
| Speleologie            | 4,00 €               | 14,00 € |   |
| Boogschieten           | 4,00 €               | 14,00 € |   |
| Paintball              | 7,00 €               | 25,00 € |   |
| Lasershooten           | 6,00 €               | 20,00 € |   |
| Bowlen                 | 3,00 €               | 10,00 € | 2 spelletjes  |
| Indoorski              | 6,00 €               | 20,00 € |   |
| Karten                 | 10,00 €              | 30,00 € |   |
| Poolen                 | 1,00 €               | 6,00 €  |   |
| Schaatsen              | 2,00 €               | 7,00 €  |   |
| Cinema                 | 3,00 €               | 8,00 €  | Afhankelijk van de cinema                             |
| <b>CULTUUR</b>         |                      |         |   |
| Concerten              |                      |         | 50% van het ticket met max. € 25 per student          |
| Musea                  |                      |         | 50% van het ticket met max. € 25 per student          |
| <b>ANDERE</b>          |                      |         |   |
| Weekend en skivakantie |                      |         | vervoers-en verblijfskosten met max. € 50 per student |
| Openbaar vervoer       | 0,00 €               |         | Openbaar vervoer wordt volledig vergoed               |
| Bus                    | 1,00 €               |         | niet-studenten betalen € 3                            |
| Karaoke                |                      |         | uur materiaal   |
| Pretpark               | € 1 bus; 100% ticket |         | € 1 bus; niet-studenten betalen € 3 voor de bus       |
| Drukwerk               |                      |         | volledig indien intern                                |

Activiteiten waarvoor de **sport- en cultuurcheques** reeds gebruikt kunnen worden, komen niet in aanmerking voor een extra toelage.

Als je een **bus** wil inleggen, moet deze tenminste voor de helft gevuld zijn (er zijn bussen van 30 of 50 personen). Er wordt op voorhand een lijst bezorgd met het aantal studenten en de € 1 per student wordt vooraf betaald aan de campusmedewerker.

Bussen kunnen niet worden ingezet voor afstanden die kleiner zijn dan 10 km.

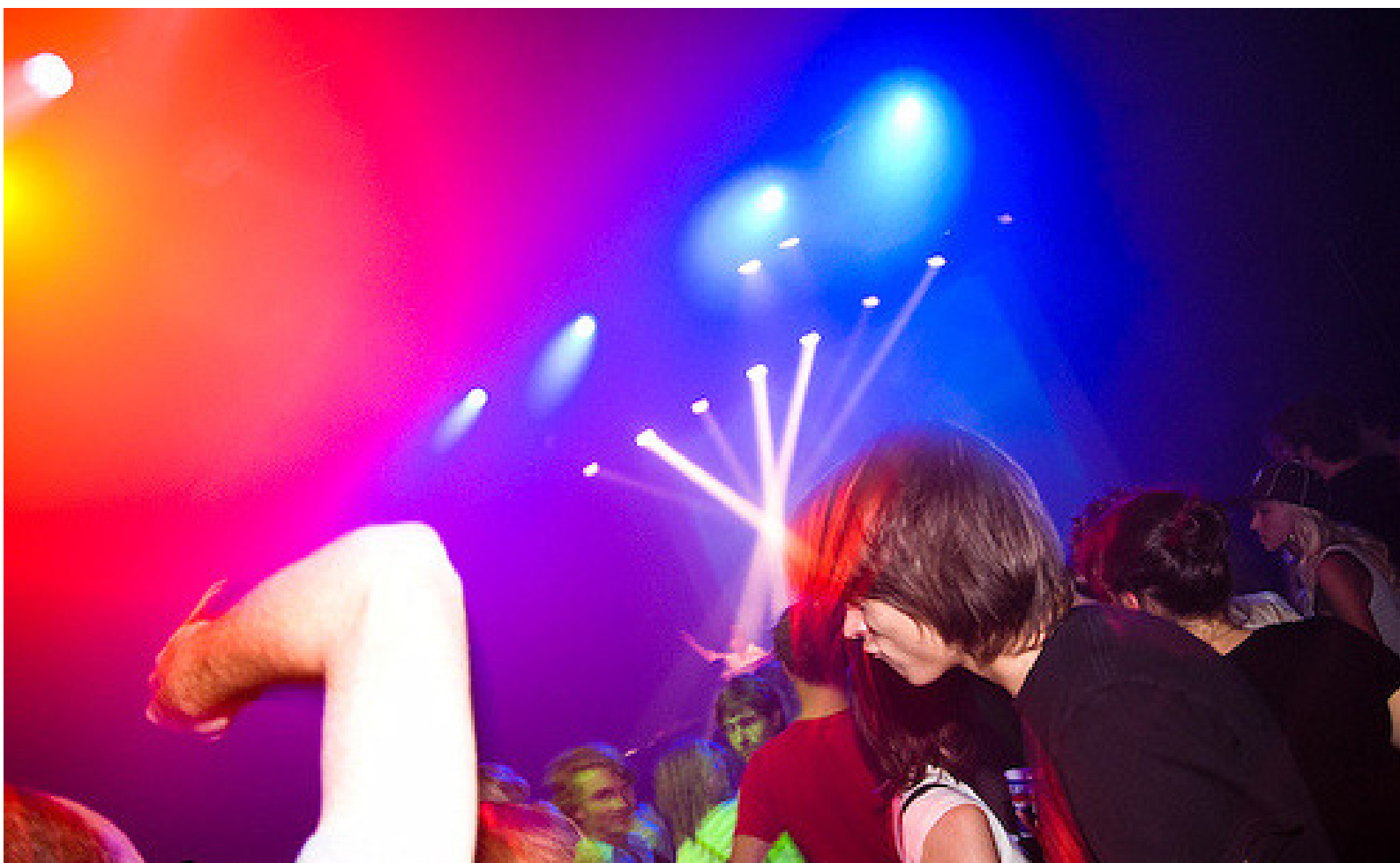



## Contactgegevens

Stuvo Howest  
Sint-Jorisstraat 71  
8000 Brugge  
050/34 97 83

### **Brugge**

Hanne Bossaer  
[hanne.bossaer@howest.be](mailto:hanne.bossaer@howest.be)  
0473/64 24 92

N.N.

...

...

### **Kortrijk**

Bjorn Thienpont  
[bjorn.thienpont@howest.be](mailto:bjorn.thienpont@howest.be)  
0473/64 24 55

Han Crevits  
[han.crevits@howest.be](mailto:han.crevits@howest.be)  
0473/19 95 30



stuvo howest  
studentenvoorzieningen

stuvo howest  
studentenvoorzieningen